PETUNJUK PENGISIAN *STUDY PLAN* PENERIMA BEASISWA LEMBAGA PENGELOLA DANA PENDIDIKAN (LPDP)

A. Study Plan

Study Plan adalah rencana studi yang akan dilaksanakan oleh penerima beasiswa sejak awal memulai studi hingga menyelesaikan studi pada program studi di perguruan tinggi tujuan masing-masing. *Study plan* memuat tahapan aktivitas atau kegiatan studi yang merupakan *milestone* dari masing-masing program yang ditempuh oleh penerima beasiswa, yang antara lain memuat mata kuliah yang ditempuh, tahapan penelitian, penulisan/publikasi jurnal, pelaksanaan konferensi dan sebagainya, serta durasi pelaksanaan dari seluruh aktivitas tersebut. *Study Plan* juga dapat menjelaskan apakah jadwal kegiatan studi yang telah direncanakan berjalan sesuai rencana.

Pada dokumen *Study Plan*, kolom “plan start” dan “actual start” membandingkan waktu pelaksanaan kegiatan (dalam bulan) yang direncanakan dengan yang terealisasi. Sedangkan, kolom “plan duration” dan “actual duration” membandingkan durasi penyelesaian kegiatan studi dengan durasi yang telah direncanakan diawal. Adapun kolom “percent complete” menjelaskan *progress* penyelesaian masing-masing kegiatan dengan skala 0% - 100%.

B. Petunjuk Pengisian

1. Isi kolom identitas penerima beasiswa di bagian kiri atas yang mencakup nama, program, jurusan, universitas, durasi awal, dan durasi permohonan perpanjangan masa studi.
2. Sorot “Study Period On Letter Of Guarantee (Month)” dari angka 1 hingga angka yang menunjukkan jumlah durasi studi awal, kemudian klik “Merge & Center”.
3. Sorot “Extension (Month)” sejumlah jumlah bulan perpanjangan masa studi yang dimohonkan, kemudian klik “Merge & Center”.
4. Isi kolom “Activity”
5. Isi kolom “Plan Start”
6. Isi kolom “Plan Duration”

7. Isi kolom "Actual Start"
8. Isi kolom "Actual Duration"
9. Isi kolom "Percent Complete"
10. Jika telah terisi semua maka secara otomatis akan muncul *bar chart* sesuai kategori simbol *Plan*, *Actual*, *Complete*, *Actual (Beyond Plan)*, dan *Complete (Beyond Plan)*.
11. Kolom "Keterangan" adalah opsional. Dapat diisi pada study plan atau dapat dijelaskan pada surat permohonan perpanjangan masa studi.
12. Isi kolom kota dan tanggal pembuatan *Study Plan*.
13. Isi kolom "Nama Penerima Beasiswa" dan ditandatangani.
14. Isi kolom "Nama Supervisor" dan ditandatangani.

C. Istilah pada Study Plan

1. *Activity* adalah kegiatan studi yang dilalui Penerima Beasiswa sejak memulai perkuliahan hingga kelulusan. *Activity* dapat diisi dengan aktivitas atau tahapan (*milestone*) yang perlu ditempuh penerima beasiswa dalam pelaksanaan studi, seperti mata kuliah yang ditempuh, magang, praktikum, tahapan penelitian, ujian-ujian, penyelesaian jurnal, konferensi, dan wisuda, dan lain sebagainya menyesuaikan dengan istilah yang digunakan pada masing-masing program studi yang ditempuh. *Activity* disarankan hanya menjelaskan aktivitas secara garis besar sehingga kegiatan seperti ujian tengah semester dan ujian akhir semester pada tiap mata kuliah tidak perlu dicantumkan. Namun Penerima Beasiswa yang mengambil tesis/disertasi perlu mencantumkan setiap tahapan penelitian pada bagian *activity* secara detail.
2. *Plan Start* adalah jadwal rencana pelaksanaan kegiatan studi (*activity*) dalam satuan bulan. Pada gambar 1, kolom "Plan Start" untuk kegiatan mata kuliah "Desain Penelitian dan Analisis Data I" terisi dengan angka 1, yang artinya mata kuliah tersebut dilaksanakan pada bulan ke-1 studi.

ACTIVITY*	PLAN START	PLAN DURATION	ACTUAL START	ACTUAL DURATION	PERCENT COMPLETE
SEMESTER 1					
Desain Penelitian dan Analisis Data I	1	6	1	6	100%
Wawasan Pendidikan	1	6	1	6	100%

Gambar 1. Tabel Activity

3. *Plan Duration* adalah rencana durasi yang diperlukan untuk menyelesaikan kegiatan studi dalam satuan bulan. Pada gambar 1, kolom “Plan Duration” untuk kegiatan mata kuliah “Desain Penelitian dan Analisis Data I” terisi dengan angka 6, yang artinya mata kuliah tersebut dilaksanakan dengan durasi 6 bulan.
4. *Actual Start* adalah realisasi pelaksanaan kegiatan studi dalam satuan bulan. Pada gambar 1, kolom “Actual Start” untuk kegiatan mata kuliah “Desain Penelitian dan Analisis Data I” terisi dengan angka 1, yang artinya mata kuliah tersebut dilaksanakan pada bulan ke-1 studi.
5. *Actual Duration* adalah realisasi durasi yang diperlukan untuk menyelesaikan kegiatan studi dalam satuan bulan. Pada gambar 1, kolom “Actual Duration” untuk kegiatan mata kuliah “Desain Penelitian dan Analisis Data I” terisi dengan angka 6, yang artinya mata kuliah tersebut dilaksanakan selama durasi 6 bulan.
6. *Percent Complete* adalah capaian penyelesaian kegiatan studi tersebut dengan skala 0% - 100%. Skala 0% menjelaskan bahwa kegiatan belum dilaksanakan sama sekali dan 100% menjelaskan bahwa kegiatan telah selesai dilaksanakan. Pada gambar 1, kolom “Percent Complete” untuk kegiatan mata kuliah “Desain Penelitian dan Analisis Data I” terisi dengan angka 100%, yang artinya mata kuliah tersebut telah selesai dilaksanakan.

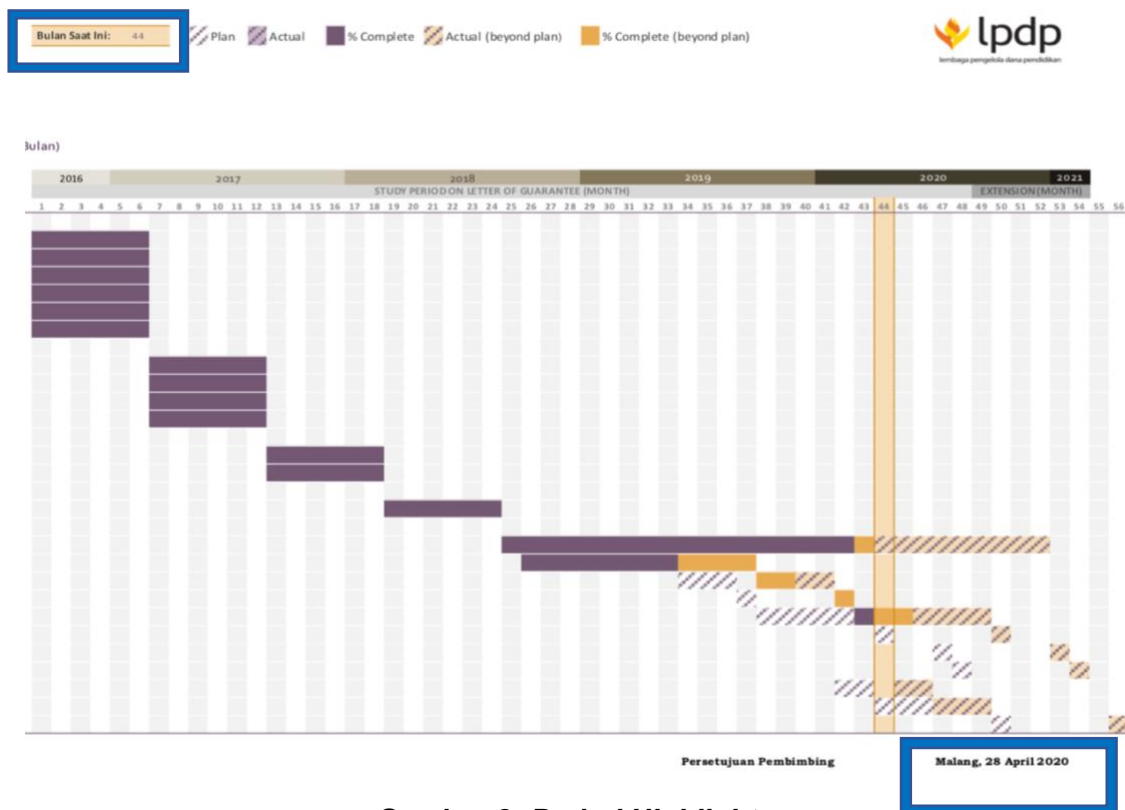

Gambar 2. Period Highlight

7. *Bulan Saat Ini* atau *Period Highlight* diisi dengan jumlah bulan yang telah ditempuh penerima beasiswa sejak awal studi hingga saat mengajukan permohonan perpanjangan studi. Sebagai contoh, apabila penerima beasiswa mengajukan permohonan perpanjangan masa studi pada bulan April 2020, yakni bulan ke-44 dari total durasi studinya, maka kolom *Bulan Saat ini* diisi dengan angka 44. Apabila kolom “Bulan Saat Ini” diisi dengan angka, *period highlight* berwarna *orange* sebagaimana diilustrasikan pada gambar 2 akan secara otomatis muncul.
8. *Study Period on Letter of Guarantee* adalah durasi studi penerima beasiswa yang disetujui oleh LPDP sebagaimana tercantum pada perjanjian beasiswa (kontrak) atau *Letter of Guarantee*. Pada gambar 3 terlihat “Study Period on Letter of Guarantee” sepanjang angka 1 – 48 yang menandakan bahwa durasi studi penerima beasiswa adalah 48 bulan.
9. *Extension* adalah jumlah perpanjangan masa studi yang diajukan ke LPDP. Pada gambar 3 terlihat “Extension” diisi sepanjang angka 49 – 54 yang menandakan bahwa Penerima Beasiswa membutuhkan perpanjangan selama 6 bulan untuk pelaksanaan studinya di bulan ke 49-54.

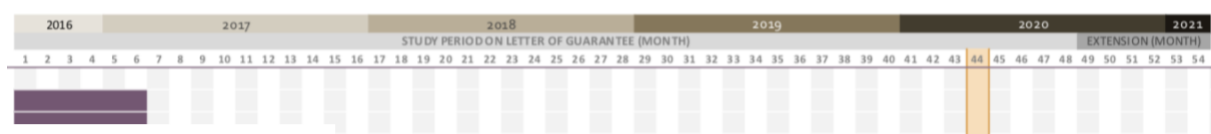

Gambar 3. Durasi Studi

10. *Plan* adalah kondisi kegiatan telah direncanakan untuk dilaksanakan, tetapi belum dilaksanakan.
11. *Actual* adalah kondisi kegiatan dilaksanakan sesuai rencana.
12. *% Complete* adalah kondisi kegiatan dilaksanakan sesuai rencana dan selesai dilaksanakan sesuai dengan persentase yang dicapai.

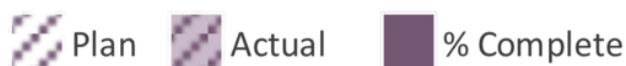

Gambar 4. Simbol *Plan*, *Actual*, dan *Complete*

13. *Actual (Beyond Plan)* adalah kondisi kegiatan dilaksanakan, tetapi tidak sesuai dengan jadwal rencana awal.

14. *% Complete (Beyond Plan)* adalah kondisi kegiatan dilaksanakan dan selesai sesuai dengan persentase yang dicapai, tetapi tidak sesuai dengan jadwal rencana awal.

 Actual (beyond plan)  % Complete (beyond plan)

Gambar 5. Simbol *Actual (Beyond Plan)* dan *Complete (Beyond Plan)*

CONTOH PENGISIAN STUDY PLAN DALAM NEGERI

STUDY PLAN

Bulan Saat Ini: 44 Plan Actual % Complete Actual (beyond plan) % Complete (beyond plan)



Nama Penerima Beasiswa: Agus
 Program: Doktorat
 Jurusan dan Universitas: Pendidikan Matematika, Universitas Negeri Malang
 Durasi Studi Awal: 1 September 2016 - 31 Agustus 2020 (48 Bulan)
 Durasi Permohonan Perpanjangan Masa Studi: 1 September 2020 - 28 Februari 2021 (6 Bulan)

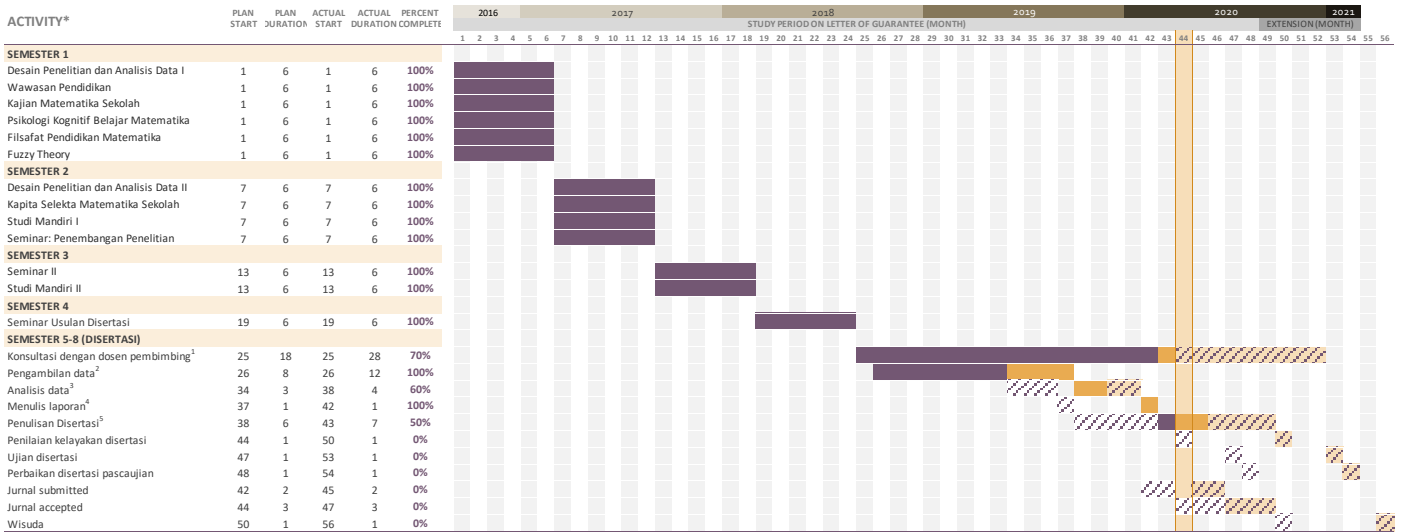

*setiap orang dimungkinkan memiliki aktivitas yang berbeda-beda

Persetujuan Pembimbing

Malang, 28 April 2020

Keterangan

- 1 Konsultasi menjadi lebih panjang karena pernah terjadi kesalahan dalam pengambilan data dan saat ini terjadi pandemi covid-19 sehingga membuat konsultasi menjadi terhambat.
- 2 Sudah melakukan wawancara dan FGD namun terjadi kesalahan dalam penyusunan instrumen sehingga perlu mengulang. Hal tersebut berdampak lama pengambilan data 8 bulan menjadi 12 bulan.
- 3 Analisis data yang semula dijadwalkan pada bulan ke-34 mundur ke bulan 38 karena kesalahan pengambilan data. Durasi pengerjaan pun menjadi lebih panjang dari 3 bulan ke 4 bulan karena keterbatasan award dalam melakukan analisis
- 4 Menulis laporan mundur dari bulan ke 37 menjadi 42 karena sejak awal pengambilan data terlambat
- 5 Penulisan disertasi yang semula dilaksanakan pada bulan ke 38 mundur ke 43 karena sejak awal terlambat dari mengambil data. Penulisan disertasi yang seharusnya selesai 6 bulan diprediksi menjadi 7 bulan karena terkendala pandemi covid-19 sehingga tidak bisa mengesek persetujuan

Prof. Man
 Nama Pembimbing/Promotor

Agus
 Nama Penerima Beasiswa

CONTOH PENGISIAN STUDY PLAN LUAR NEGERI

STUDY PLAN

Name: Jackson
 Program: Doctoral
 Department/School, University: Petroleum Engineering, Heriot-Watt University, United Kingdom
 Study Period on Letter of Guarantee: 2 September 2016 - 1 September 2020 (48 months)
 Extension: 2 September 2020 - 2 March 2021 (54 bulan)

Period Highlight: 46 ▨ Plan ▨ Actual ▨ % Complete ▨ Actual (beyond plan) ▨ % Complete (beyond plan)

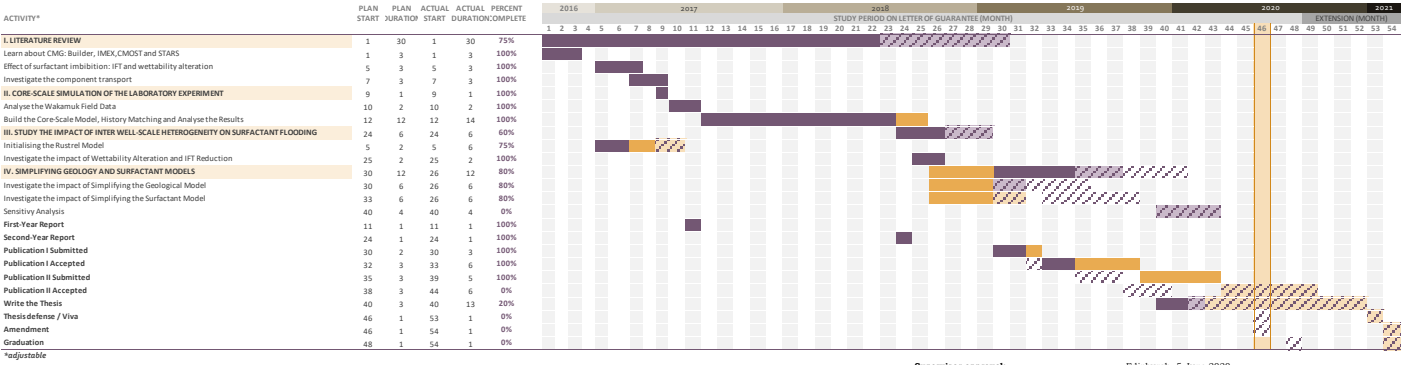

Supervisor approval: Edinburgh, 5 June 2020
 ttd ttd
 Prof. Mikkel Jackson
 Supervisor's name Student's name